



ΕΛΛΗΝΙΚΗ ΔΗΜΟΚΡΑΤΙΑ
ΠΕΡΙΦΕΡΕΙΑ ΑΝΑΤ. ΜΑΚΕΔΟΝΙΑΣ & ΘΡΑΚΗΣ
ΠΕΡΙΦΕΡΕΙΑΚΗ ΕΝΟΤΗΤΑ ΔΡΑΜΑΣ
ΔΗΜΟΣ ΠΡΟΣΟΤΣΑΝΗΣ
ΔΙΕΥΘΥΝΣΗ ΤΕΧΝΙΚΩΝ ΥΠΗΡΕΣΙΩΝ

MARIA DOUKA
17/06/2025 13:25
ΑΚΡΙΒΕΣ ΑΝΤΙΓΡΑΦΟ

ΤΙΤΛΟΣ: «ΑΝΑΚΑΤΑΣΚΕΥΗ ΟΔΟΠΟΙΙΑΣ
ΤΟΠΙΚΗΣ ΚΟΙΝΟΤΗΤΑΣ
ΚΑΛΛΙΘΕΑΣ, ΔΗΜΟΥ ΠΡΟΣΟΤΣΑΝΗΣ»

Αρ.μελ.27/2025

ΤΕΧΝΙΚΗ ΕΚΘΕΣΗ

Αντικείμενο της παρούσας μελέτης είναι η βελτίωση των συνθηκών ασφαλούς κυκλοφορίας επί του Οδικού δικτύου που βρίσκεται υπό την ευθύνη συντήρησης του Δήμου Προσοτσάνης της Π.Ε Δράμας. Η βελτίωση θα πραγματοποιηθεί σε υφιστάμενο δρόμο εντός του οικισμού της Καλλιθέας, του Δήμου Προσοτσάνης μήκους 293,72 μ (βλ.συνημμένο απόσπασμα χάρτη 1)

Οι εργασίες που πρόκειται να εκτελεστούν είναι,

- Απαιτούμενες εκσκαφές και επιχώσεις .
- Διαμόρφωση υπόβασης και βάσης, όπου απαιτείται.
- Εφαρμογή ασφαλτικής συγκολλητικής.
- Ασφαλτική στρώσης βάσης.
- Ασφαλτική στρώση κυκλοφορίας συμπτυκνωμένου πάχους 0.05 m με χρήση κοινής ασφάλτου .
- Τοποθέτηση ροζέ γρανιτοκυβόλιθων σε πλάτος 1,5 μέτρου.

Αναλυτικότερα το έργο περιλαμβάνει:

Α.ΧΩΜΑΤΟΥΡΓΙΚΕΣ ΕΡΓΑΣΙΕΣ

1.Γενικές εκσκαφές σε έδαφος γαιώδες-ημιβραχώδες .

1.Αποξήλωση ασφαλοταπήτων και στρώσεων οδοστρωσίας σταθεροποιημένων με τσιμέντο, εντός του ορίου των γενικών εκσκαφών.

Β.ΟΔΟΣΤΡΩΣΙΑ

1.Διάστρωση και συμπίκνωση σκυροδέματος.

2.Τοποθέτηση δομικών πλεγμάτων B500 C.

3.Πλακόστρωση δρόμου με γρανιτοκυβόλιθους διαστάσεων 10*10*5 εκατοστών.

4.Βάση οδοστρωσίας μεταβλητού πάχους.

Γ.ΑΣΦΑΛΤΙΚΑ

1. Ασφαλτικές στρώσεις κυκλοφορίας πάχους 0,05 μ με χρήση κοινής ασφάλτου.
2. Ασφαλτική προεπάλειψη.
3. Ασφαλτική συγκολλητική επάλειψη.
4. Ασφαλτική ισοπεδωτική στρώση μεταβλητού πάχους.

Ο προϋπολογισμός του έργου ανέρχεται στο ύψος των **114.476,29 €** με το ΦΠΑ 24%. Όλες οι εργασίες θα γίνουν σύμφωνα με τα σχέδια και τις υποδείξεις της υπηρεσίας και των επιβλεπόντων μηχανικών.

ΣΥΝΤΑΧΘΗΚΕ

ΘΕΩΡΗΘΗΚΕ

ΑΝΑΣΤΑΣΙΑΔΟΥ ΕΥΦΡΟΣΥΝΗ
ΠΕ ΠΟΛΙΤΙΚΟΣ ΜΗΧΑΝΙΚΟΣ

Η Δ/ΝΤΡΙΑ Τ.Υ.Δ.Π
ΔΕΛΗΓΙΑΝΝΙΔΟΥ ΔΕΣΠΟΙΝΑ

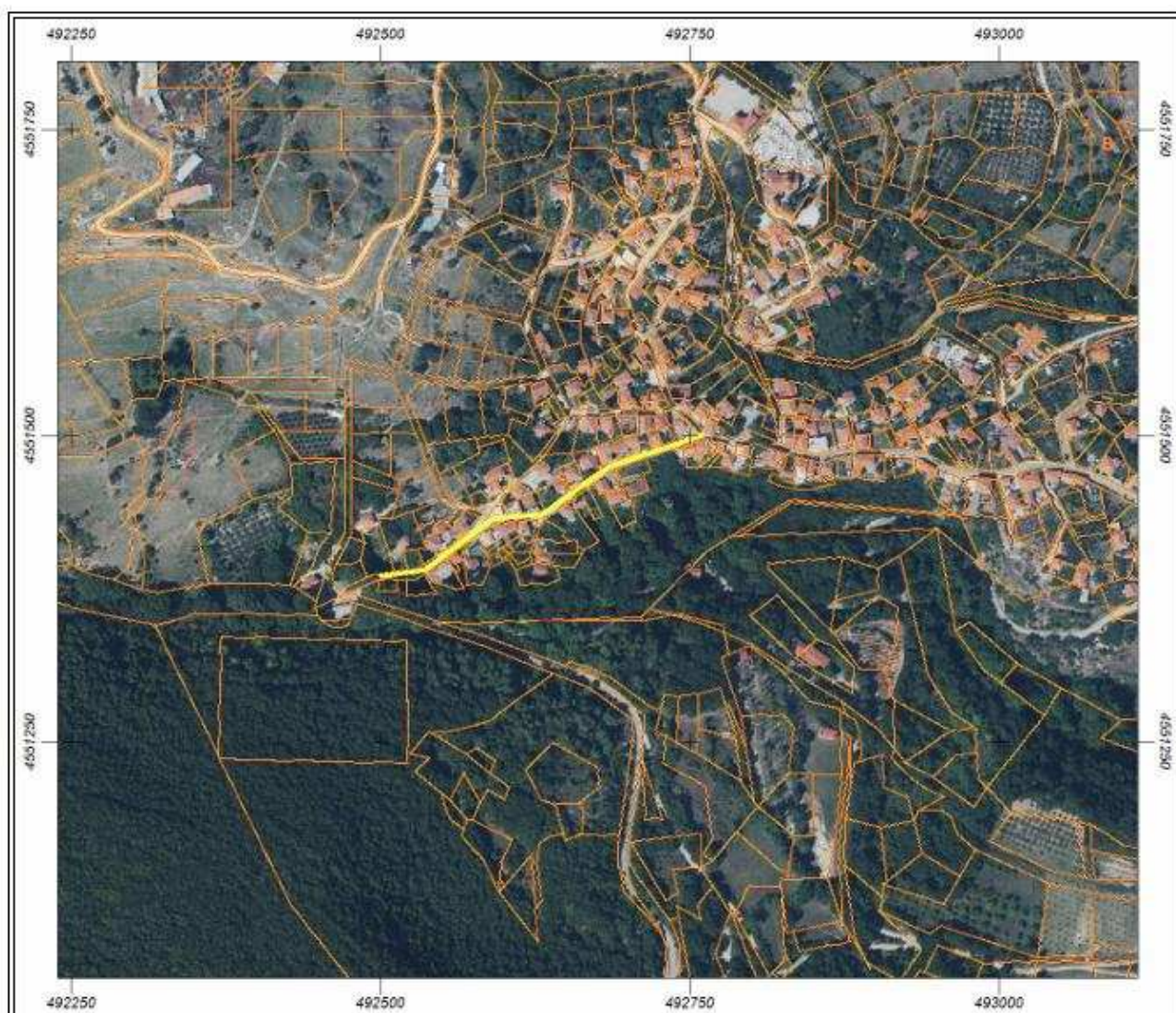

Μήκος: 293.72 μ.

Ιδιότητα:		
A/A	X	Y
0	492761.30	4551500.59
1	492685.10	4551474.92
2	492630.60	4551435.50
3	492590.38	4551431.80
4	492535.35	4551390.26
5	492499.10	4551384.44